Ländliche Regionen in Brandenburg: nachhaltig, weltoffen und solidarisch in die Zukunft 2022

Digitale Partizipation - Entwicklungspolitische Perspektiven auf Chancen und Risiken in einer vernetzten Welt

Teil 2

16:00-17:30 am 24.08.2022

online via Zoom

Geschäftsstelle VENROB e.V.
Tuchmacherstr. 49
14482 Potsdam
https://venrob.de/venrob-aktuell/

Kontakt:
Nora Lust
Tel.: 0331 - 704 89 66
projektleitung@venrob.de

PROGRAMM

16:00 Begrüßung und Einführung
Nora Lust (VENROB e.V.)

16:10 Gegenseitiges Kennenlernen

16:20 Was hat Digitalisierung mit Nachhaltigkeit und globaler Gerechtigkeit zu tun?
Input - Oscar Choque (AYNI - Verein für Ressourcengerechtigkeit e.V.)

17:15 Verabschiedung und Feedback

17:30 Ende

<u>Referent</u>:

Oscar Choque:
von AYNI - Verein für Ressourcengerechtigkeit e.V., selbst in einem Bergwerksdorf in Bolivien aufgewachsen, beleuchtet in seiner Arbeit anhand von praktischen Beispielen die aktuellen Auswirkungen der Digitalisierung auf verschiedene Bereiche der bolivianischen Wirtschaft und Gesellschaft, wie z. B. den Rohstoffabbau, die Nutzung von Social Media und die Bildung.

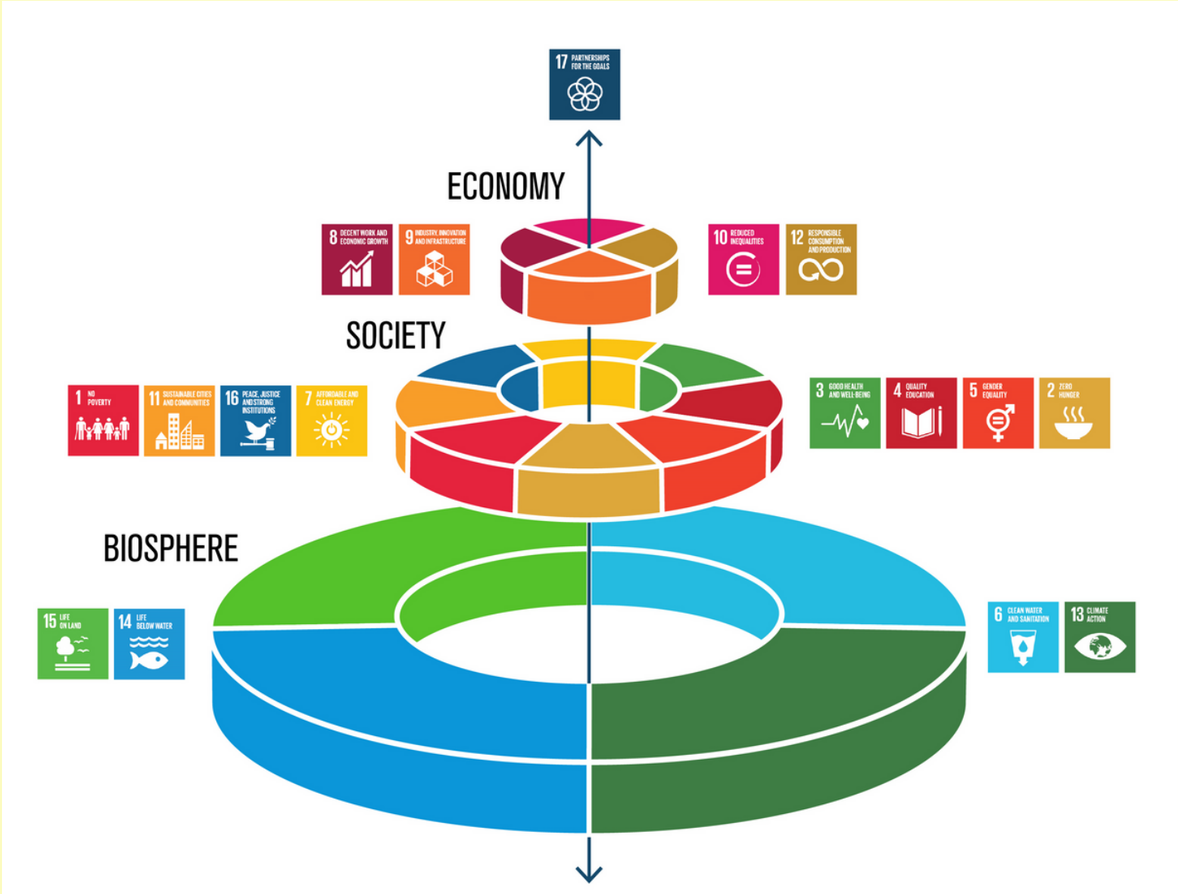

VERBINDLICHE ANMELDUNG BITTE BIS 17.08.2022 UNTER PROJEKTLEITUNG@VENROB.DE

Gefördert durch ENGAGEMENT GLOBAL mit Mitteln des
Bundesministerium für wirtschaftliche Zusammenarbeit und Entwicklung

LAND BRANDENBURG
Ministerium der Finanzen und für Europa

Gefördert mit Mitteln der
stiftung nord-süd brücken